

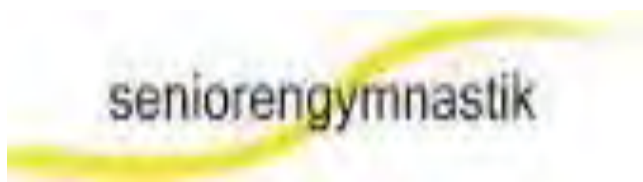

Highlights im

November 2025



Seniorengymnastik

Jeden Montag, ab 9.00 Uhr
 Pfarrsaal St. Pius



Vortrag: Schnell ist man ein Opfer! Ob Enkeltrick, Cybermobbing, Whats-App-Falle, Microsoft-Trick, Einbruch, ...

KAB lädt herzlich ein!

Di 04.11.2025, 19.00 Uhr
 Pfarrheim Affecking
 Referent: Josef Doni vom Weißen Ring



Vorsorgevollmacht und Patientenverfügung

KDFB St. Pius lädt herzlich ein!

Di 11.11.2025, 19.00 Uhr
 Pfarrsaal St. Pius
 Referentin: Frau Müge Borst von der Betreuungsstelle, Landratsamt Kelheim



Anleitung zum Nähen dekorativer Wichtel

KDFB St. Pius lädt herzlich ein!

Sa 15.11.2025, ab 14.00 Uhr
 Pfarrsaal St. Pius
 Maximal 15 Teilnehmer, Nähmaschine usw. bitte selbst mitbringen!
 Infos & Anmeldung bis 10.11.2025 bei Frau Luzia Schmailzl (09441/28671)



Vortrag: "Mensch ärgere dich nicht"

KDFB Affecking lädt herzlich ein!

Di 18.11.2025, ab 19.00 Uhr
 Pfarrheim Affecking
 Eintritt frei!
 Anmeldung erwünscht bei Bianca Bühringer (0170/4331056)
 Referentin: Karin Eberl



Highlights im November 2025



„Tanz“ – Oase im Alltag: Mit Leib und Seele beten Anleitung zum Meditativen Tanz

- Mi 19.11.2025, 19.00 Uhr**
- Pfarrsaal St. Pius, Elsterstr. 2, 93309 Kelheim
- Evelyne Kellner



Theaterbesuch: Verwechslungskomödie: "Wie entsorge ich meinen Alten."

KAB lädt herzlich ein!

- Sa 22.11.2025, 20.00 Uhr**
- Theater am Bahnhof Abensberg (Treffpunkt zur Bildung von Fahrgemeinschaften um 19 Uhr an der Pfarrkirche Hl. Kreuz)
- Eintritt: 10 € für Mitglieder, 16 für Nicht-Mitglieder.
- Anmeldung bis 10.11. bei Christine Gabler (09441/21194)

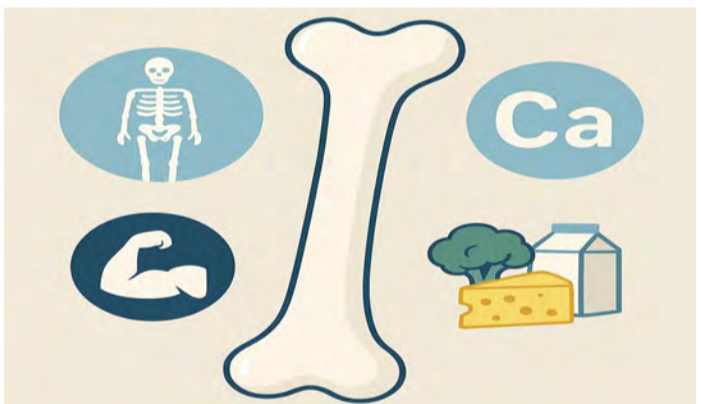

Vortrag: "Ernährung für starke Knochen"

Affeckinger Senioren laden herzlich ein!

- Di 25.11.2025, 14.00 Uhr**
- Gasthaus Sperger
- Vortrag vom AELF Abensberg



Adventswochenende mit der Familie im Kolpinghaus Lambach

- Fr 28.11. - Sa 30.11.2025**
- Anmeldungen mit genaueren Infos liegen in den Kirchen aus!



Busfahrt zur Waldweihnacht in Halsbach

KDFB Affecking lädt herzlich ein!

- Sa 29.11.2025, Abfahrt: 15.00 Uhr**
- Abfahrt im Betriebshof Reisinger, weitere Haltestellen: Fibres, Maibaum, Milchhäusl, Irisweg, GS Hohenpfafl. Rückfahrt um 20.00 Uhr.
- Unkosten für Bus und Eintritt: Kinder bis 16 J.: 10€, Mitglieder 25€, Nichtmitglieder 30€.
- Anmeldung & Infos bei Simone Huhnholz (0151/10198271)